

---

**Centros Públicos de Investigación  
CONACYT**

---

**Fondo para el Desarrollo de  
Recursos Humanos  
( FIDERH )**

---

Anuario 2004

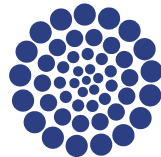

**CONACYT**

*Consejo Nacional de Ciencia y Tecnología*

## **FUNCIÓN SUSTANTIVA**

Promover la formación de especialistas técnicos y de grado superior, en diversas disciplinas científicas y tecnológicas, mediante el otorgamiento de créditos.

### **Servicios**

- Otorgar créditos para la realización de estudios de nivel superior.
- Conceder créditos a centros de enseñanza e instituciones dedicadas a promover y/o fomentar la educación superior.

### **Objetivo**

Coadyuvar mediante el otorgamiento anual de créditos educativos, a la formación y superación de especialistas técnicos y de grado superior en aquellas disciplinas científicas, tecnológicas y administrativas que en forma relevante contribuyan al desarrollo económico y social del país.

## **INFRAESTRUCTURA HUMANA Y MATERIAL**

### **Infraestructura Humana**

De conformidad con lo establecido en la cláusula séptima del contrato de fideicomiso, 17 empleados del Banco de México, continúan administrando el Fondo, de los cuales 13 son personal de confianza y 4 de base.

<b>Personal de la Institución</b>	
	<b>2004</b>
Personal de Confianza	13
Sindicalizados o de Base	4
Total	17
Otros	0

## Estructura Orgánica

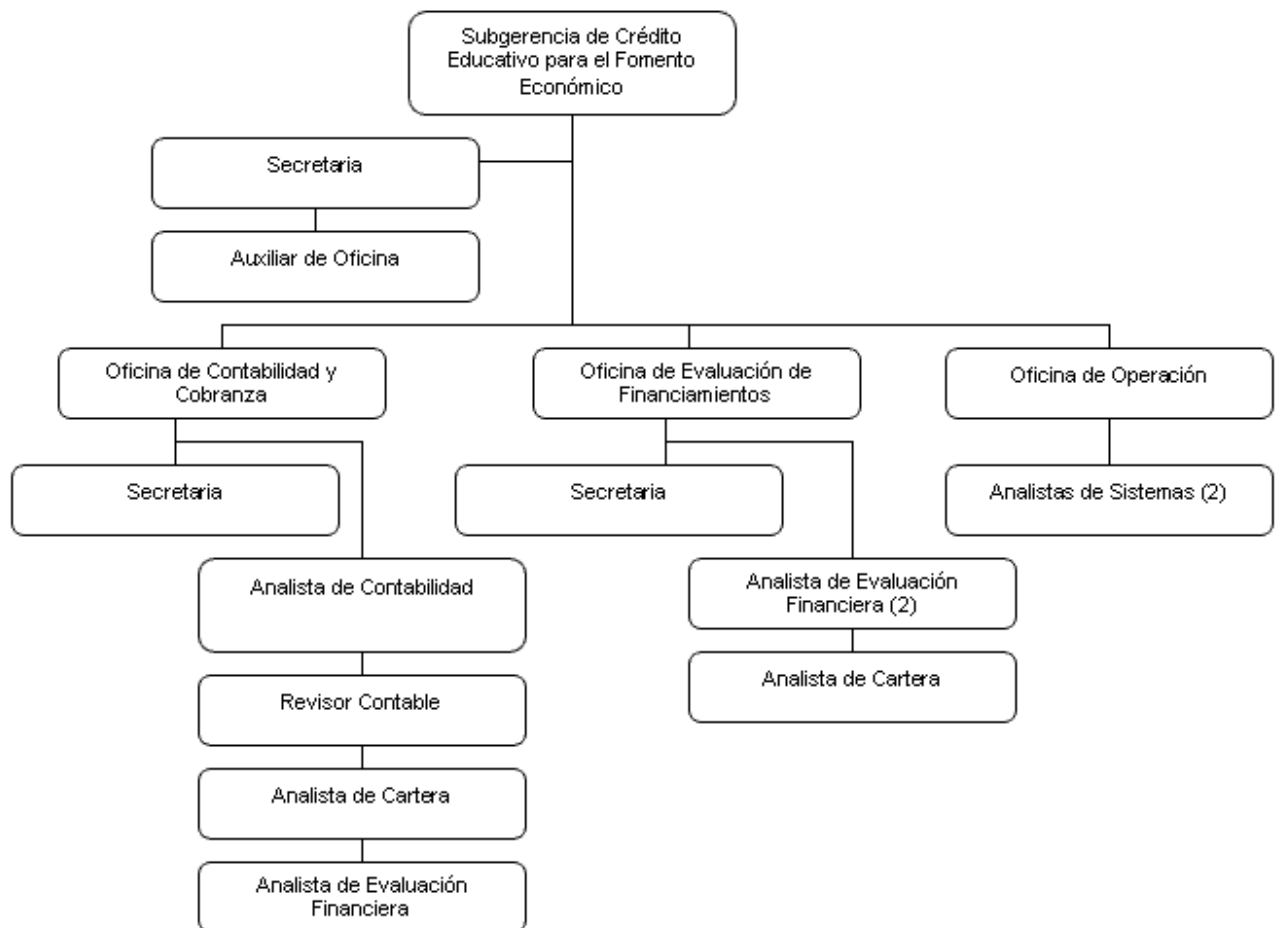

## Infraestructura Material

La sede del FIDERH se encuentra ubicada en Gante No. 21, Piso 1, Col. Centro, Deleg. Cuauhtémoc, México, D.F., C.P. 06000. El Fideicomiso cuenta actualmente con una infraestructura física distribuida en una superficie total de 460m<sup>2</sup>.

## FORMACIÓN DE RECURSOS HUMANOS Y DOCENCIA

Principales campos de estudio:

- Educación y humanidades
- Ciencias agropecuarias
- Ciencias de la salud
- Ingeniería y tecnología
- Ciencias sociales y administrativas
- Ciencias Naturales y Exactas.

Continúan vigentes contratos con 21 instituciones de educación superior.

### Apoyos a Programas en Administración

	<b>Acreditados Atendidos</b>
Instituto Investigaciones Eléctricas	3
Total	3

Apoyos a Programas Propios		
	En el Extranjero	En México
Grado Superior	191	22
Personal Académico	57	5
<b>Total</b>	248	27

Así como 381 acreditados atendidos de ejercicios anteriores; que da como total 656 personas atendidas en el ejercicio del 2004.

### DIFUSIÓN Y EXTENSIÓN

En septiembre de 2004, se acudió a la entrevista propuesta por el periódico Reforma, la cual fue publicada por ese diario en su sección de Universitarios.

Cabe comentar que durante el ejercicio 2004 se registraron en el portal de Internet del Fondo para el Desarrollo de recursos Humanos 66,680 visitas.

## CUERPOS COLEGIADOS

Órgano de Gobierno

### FIGURA JURIDICA: FIDEICOMISO

	COMITÉ TÉCNICO	REPRESENTANTE PROPIETARIO	REPRESENTANTE SUPLENTE
	PRESIDENCIA		
1	CONACYT	Ing. Jaime Parada Avila	Ing. Felipe Rubio Castillo (CT. 1) M. en C. Silvia Álvarez Bruneliere (CT.2,3,4)
	SECRETARIO TÉCNICO		
	CONACYT	Lic. Carlos O'farrill Santibáñez (CT. 1,2,3,4)	
	INTEGRANTES		
2	S E P	Dr. Julio Rubio Oca.	Lic. Ignacio E. Arvizu Hernández (CT. 2,3,4) C.P. José Francisco Varela del Rivero (CT. 1)
		Ing. José Ma. Fraustro Siller	Lic. Juan Manuel Mancilla López (CT. 2)
3	BANCO DE MEXICO	Lic. Joaquín Araico Río	Lic. Hernán Laborde Narváez (CT. 2,3,4)
4	BANCO DE MEXICO Fiduciario	Lic. Yolanda Cortés Ordoñez (CT. 1,2,3,4)	
5	S H C P	Lic. Cecilia Barra y Gomez Ortigoza	Lic. Francisco Reyes Baños (CT. 1,2,3,4)
6	S H C P	Dr. Alejandro Werner Wainfeld	Dr. Jesús Serrano Landeros (CT. 1,2,3,4)
7	Consejo Nacional de Fomento Educativo	Dr. Roberto Moreira Flores	Lic. Fidel Benítez Villalobos (CT. 1,2,)
	ORGANO DE VIGILANCIA		
	SFP	Lic. Mario Palma Rojo	Lic. Alejandro del Conde Ugarte (CT. 1,2,3,4)

CT = Asistió en las Sesiones de los Comités Técnicos del FIDERH (cuatro sesiones en el año)

## DIRECTORIO INSTITUCIONAL

### Fondo para el Desarrollo de los Recursos Humanos ( FIDERH )

Gante 21 piso 1  
Col. Centro.  
México, D. F.  
C.P. 06000.

**C.P. Álvaro García Zambrano** (enero a mayo 2004)  
**Lic. Armando Carballo Iturbide** (octubre a diciembre 2004)  
Subgerente de Crédito Educativo para el  
Fomento Económico y Delegado Fiduciario Especial.

Dir. 53-45-47-90  
Fax 53-45-47-99

**Lic. A. Javier Trejo Sánchez**  
Jefe de la Oficina de Evaluación de Financiamientos

Tel. 53-45-47-92  
[ajtrejo@banxico.org.mx](mailto:ajtrejo@banxico.org.mx)

**C.P. Miguel De Jesús Macías Sánchez**  
Jefe de la Oficina de Contabilidad

Tel. 53-45-47-95  
[mjmacias@banxico.org.mx](mailto:mjmacias@banxico.org.mx)

**Ing. Fernando Ríos Jiménez**  
Jefe de la Oficina de Operación

Tel. 53-45-47-95  
[frios@banxico.org.mx](mailto:frios@banxico.org.mx)